

WYKAZ ELEMENTÓW ZESPOŁU				Ciężar (kg):	211.4
Zespół: G/19				Długość (mm):	1976
				Ilość:	1
Element	Profil	Materiał	Ilość	Długość (mm)	Ciężar brutto (kg)
837	B_WLD_A700*250**7*10	S235JR	1	1951	148.6
I/753	BL8*350	S235JR	2	380	16.7
I/763	BL8*270	S235JR	1	300	5.1
p/782	BL24*250	S235JR	1	838	39.5
p/842	BL10*100.1	S235JR	1	196	1.5

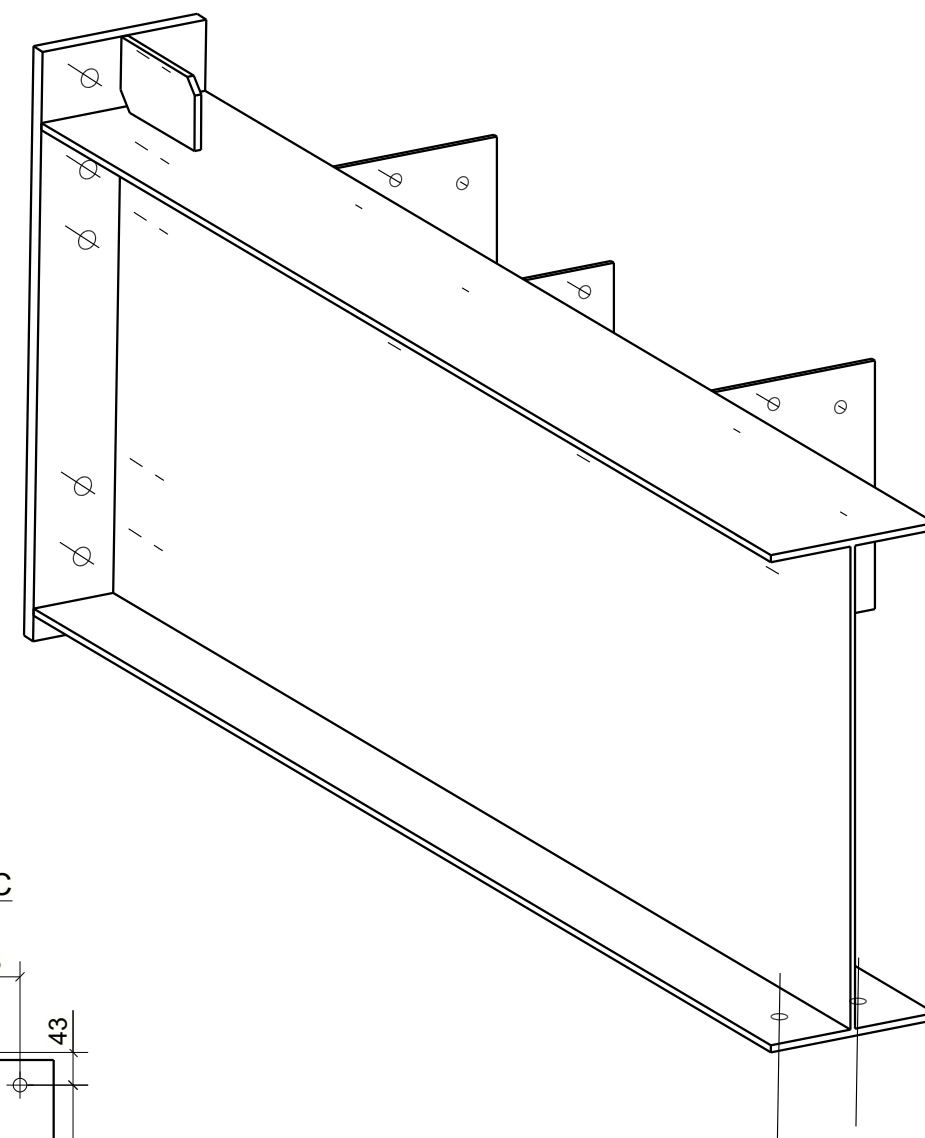
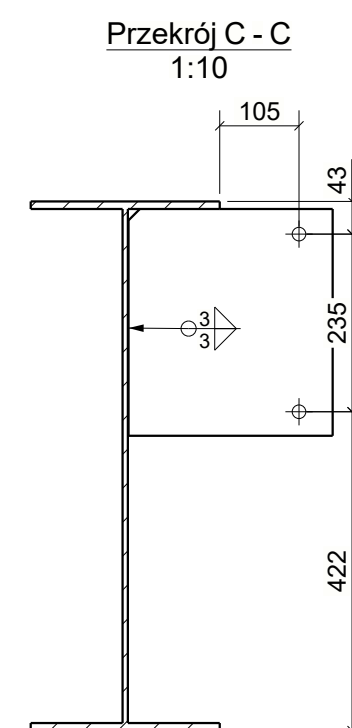
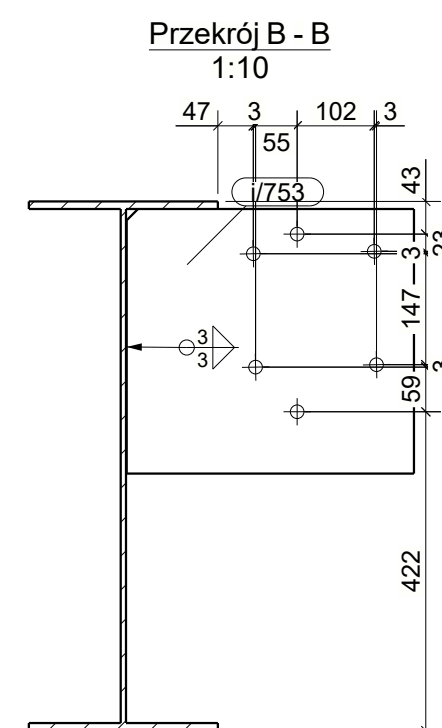
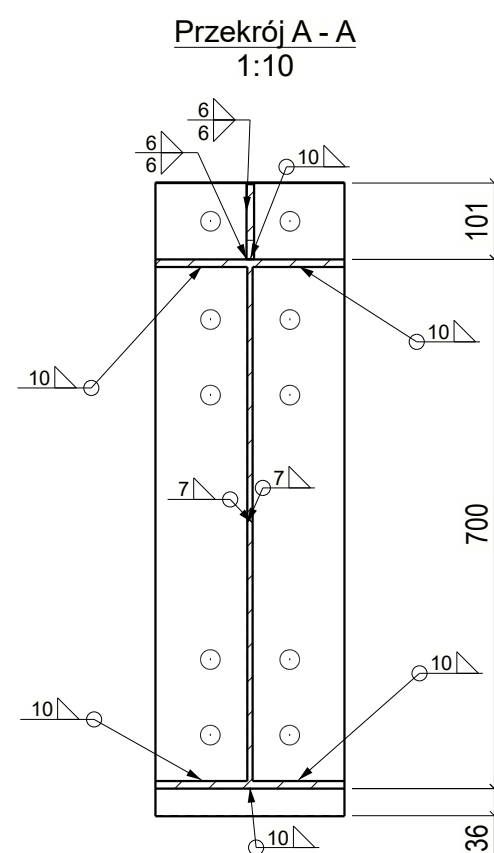

AKSONOMETRIA

UWAGI:
1. WSZYSTKIE SPOINY NIEOPIESANE WYKONAĆ JAKO PACHWINOWE:
- 0,5t DLA DWUSTRONNYCH
- 0,7t DLA JEDNOSTRONNYCH
2. ELEMENTY WYKONAĆ ZE STALI WG LISTY MATERIAŁOWEJ
3. WYKONAWCA JEST ZOBOWIĄZANY SPRAWDZIĆ WSZYSTKIE
WYMAGANIA PRZED ROZPOCZĘCIEM PRAC BUDOWLANYCH.
RYCZNE WYKONKACH I POMIARACH ORAZ WSZELKIE
ROZBIENIENSI I ZMIANY MUSZA BYĆ WYJASNIONE
Z PROJEKTANTEM PRZED ROZPOCZĘCIEM PRAC BUDOWLANYCH.

KOPIOWANIE BEZ PISEMNEJ ZGODY AUTORA ZABRONIONE PRAWA AUTORSKIE ZASTRZEŻONE

**PRACOWNIA PROJEKTOWANIA
I USŁUG INWESTYCYJNYCH ALFA**
Spółka z o.o. Spółka komandytowa
59-220 LEGNICA, ul. ŁOKIETKA 18
+48 76 8525671 www.ppalfa.pl pracownia@ppalfa.pl



OBJEKT:

**PRZEBUDOWA BUDYNKU HANDLOWEGO
BIELSKO BIAŁA
UL. WARSZAWSKA 180**

IMIĘ I NAZWISKO:

PROJEKTANT	
------------	--

mgr inż. Daniel Mikutaniec
uprawnienia budowlane do projektowania bez ograniczeń
w specjalności konstrukcyjno - budowlanej nr 198/DOŚ/12

OPRACOWUJACY

mgr inż. Jacek Kadecki

OPRACOWUJĄCY

mgr inż. Andrzej Popiel

NAZWA RYSUNKU

BRANŽA

BLACHOWNICA - ZESPÓŁ G/19

KONSTRUKCJA

ID PROJEKTU

STADIUM

DATA

SKAL

NR RYS

V.22	DW	25.06.24
------	----	----------

K10115

V-23	PW	25-06-24
------	----	----------

K 10/15